

王同营



苏(2022)淮阴区不动产权第0006366号

附 记

| | |
|--------|--|
| 权利人 | 蒋同营 |
| 共有情况 | 单独所有 |
| 坐落 | 向阳人家21号楼105室 |
| 不动产单元号 | 320804 100105 6B00220 F01520005 |
| 权利类型 | 国有建设用地使用权/房屋所有权 |
| 权利性质 | 划拨 |
| 用途 | 住宅用地/住宅 |
| 面积 | 共有宗地面积133472.30m ² /房屋建筑面积67.59m ² |
| 使用期限 | |
| 权利其他状况 | |

淮(不)字第101276号



附 图 页

房屋分户图

单位:m.m²

| | | | | | |
|------|------------------------------------|------|----|--------|-------|
| 宗地代码 | 320804100105GB00220 | 结构 | 砌体 | 专有建筑面积 | 58.4 |
| 编号 | 320804 100105 GB00220 FD1520005 | 总层数 | 4 | 分摊建筑面积 | 9.19 |
| 户号 | 105 | 所在层次 | 1 | 建筑面积 | 67.59 |
| 坐落 | 向阳人家21号楼105室 | | | | |

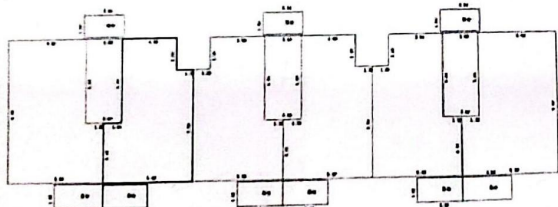

宗 地 图

单位:m.m²

宗地代码: 320804100105GB00220 土地权利人: 全体业主
所在图幅编号: 22-20-12.50 等 宗地面积: 133472.30

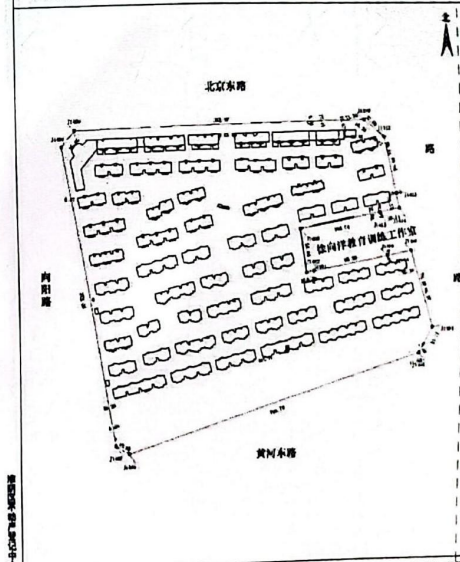

2022年03月14日最新测量测绘界址点
制图日期: 2022年03月14日
审核日期: 2022年03月14日
比例尺: 1:3100
制图者: 王翊全
审核者: 赵传敏

证 明

蒋同言 你户位于 向阳人家 2 号楼 105 室 不动产, 建筑面积为 67.59 平方米, 土地分摊面积为 16.90 平方米。

特此证明 !

2023



扫描全能王 创建